

13^{ème}

PARCOURS DE LA CÉRAMIQUE ET DES ARTS DU FEU

Principalement dans le
CARRÉ RIVE GAUCHE, PARIS



15 -19 septembre 2020

EN PARTENARIAT AVEC LE MUSÉE
DES AVELINES, SAINT-CLOUD

11h -19h. Vernissage le 15 jusqu'à 21h.

Cycle de conférences.

13th CIRCUIT OF CERAMICS AND 'ARTS DU FEU' PARIS

15 - 19 september 2020. From 11am to 7pm.

Opening on the 15th until 9 p.m - Lecture series.

www.parcoursdelaceramique.com

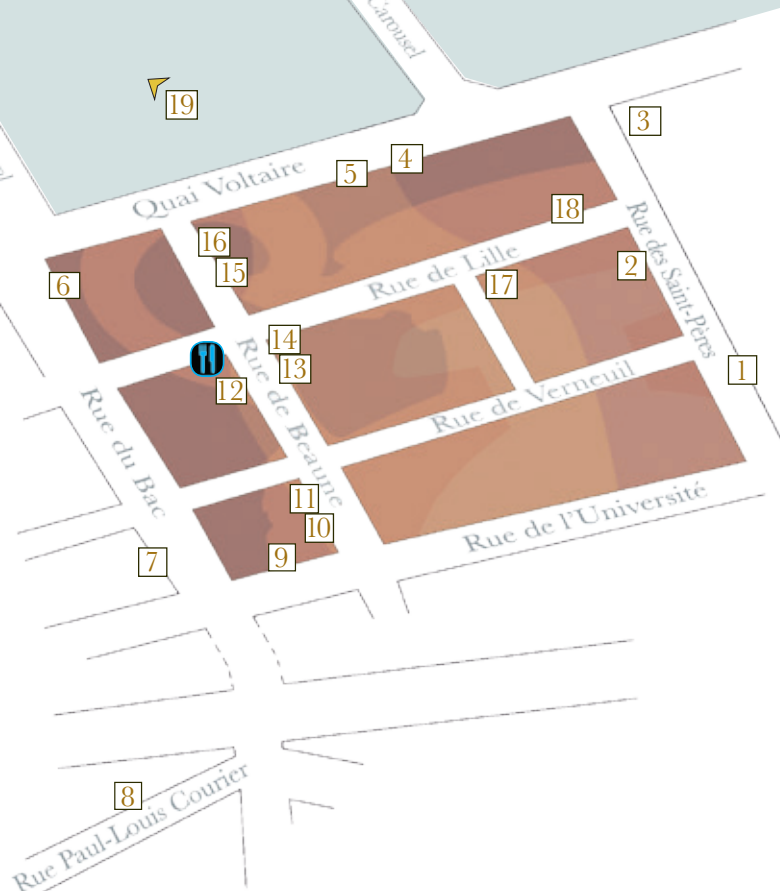

EXPOSANTS

- | | |
|--|--|
| 1 Galerie
Bertrand DE LAVERGNE | 11 BLANC & BLEU SARL |
| 2 Laurence LENNE | 12 Maxime CHARRON |
| 3 Valérie LEVESQUE | 13 DRAGESCO -
CRAMOISAN |
| 4 Galerie
Jean-Marc LELOUCH | 14 Pierre-Richard ROYER |
| 5 VOLTAIRE ANTIQUITES | 15 France CRUÈGE
de FORCEVILLE |
| 6 JM BEALU & FILS | 16 Maison RAPIN |
| 7 LEFEBVRE & FILS | 17 Galerie THEOREME |
| 8 VANDERVEN
ORIENTAL ART | 18 1831 ART GALLERY |
| 9 Galerie TIAGO | 19 Camille LEPRINCE |
| 10 Galerie VAUCLAIR | PARTENAIRE
Le BISTROT de PARIS  |

CYCLE DE CONFÉRENCES

Le Parcours,
en plus d'être une manifestation commerciale importante,
est aussi un événement culturel avec l'organisation
d'un cycle de conférences pour promouvoir
la céramique et les arts du feu.

MERCREDI 16 SEPTEMBRE

15h : « Le musée des Avelines, un musée de villégiature
où il fait bon prendre son temps ... » par Emmanuelle Le Bail
Directrice du musée des Avelines, du patrimoine culturel
et des Archives municipales.

16h30 : « Les secrets de la porcelaine tendre de Saint-Cloud »
par Bernard Dragesco, antiquaire spécialisé,
expert CNES et historien de l'Art.

JEUDI 17 SEPTEMBRE

15h : « La céramique vietnamienne à décor peint en cobalt
du XVe au XVIIe siècle » par Philippe Truong,
secrétaire général SFECO, chercheur indépendant spécialisé
en céramique vietnamienne.

16h30 : « Dans les pas de Tamerlan à Samarcande »
par Laure Soustiel, expert en Arts de l'Islam.

VENDREDI 18 SEPTEMBRE

15h : « Une nouvelle présentation des pièces de service
en porcelaine de Louis XV et de Louis XVI à Versailles,
l'aménagement de la salle des Buffets » par Marie-Laure de
Rochebrune, Conservateur en chef Mobilier et objets d'Art
du Château de Versailles.

16h30 : « A Table, le repas tout un art »
par Charlotte Vignon, Directrice du Patrimoine
et des Collections, Cité de la Céramique, Sèvres.

**Ces conférences se tiennent au 1er étage du
Bistrot de Paris,**

33 rue de Lille 75007 Paris. Tél : 01 42 61 16 83
à partir de 15h. L'entrée au cycle de conférences
est de **40 €** ou **15€** pour une journée.

Inscription au préalable

01 45 48 46 53 ou par mail bealu@wanadoo.fr avec l'envoi
d'un chèque à l'ordre de A.S.C.C. 3 rue du Bac 75007 Paris
ou par virement.

GALERIE BERTRAND DE LAVERGNE N°1

Arts anciens d'Extrême-Orient

17 rue des Saints-Pères 75006 PARIS

Tél. 01 42 60 21 63. bertrand.de.lavergne@wanadoo.fr

Verseuse de forme «cloche» en porcelaine de la «famille verte» à décor de fleurs et papillons, anse imitant la vannerie. Chine, époque Kangxi (1662-1722). H. 16,5cm



LAURENCE LENNE ART ET PATRIMOINE N°2

Céramiques anciennes

Manoir du Bois du Renard,
Chaussée de Bruxelles, 344.

7800 ATH BELGIQUE

Tél. 00 32 (0) 476 54 26 36

Port. 00 32 (0) 476 54 26 36

artetpatrimoine@skynet.be

Invité chez Jean Pierre GROS

6 bis rue des Saint Pères 75007 PARIS

*Delft, circa 1670. Grand bassin à décor de chinois,
Long 48cm, larg. 37cm, H. 18cm*



VALÉRIE LEVESQUE N°3

Arts de la Chine et du Japon

3 rue des Saints-Pères 75006 PARIS

Tél. 01 42 60 56 57 - Port. 06 07 49 62 87

valerie-levesque@orange.fr

*Important porte-pinceau « bitong » octogonal
en porcelaine de la famille verte.*

*Chine, dynastie Qing, époque Kangxi (1661-1722).
H. 17cm, D. 16.5 x 16.5cm*

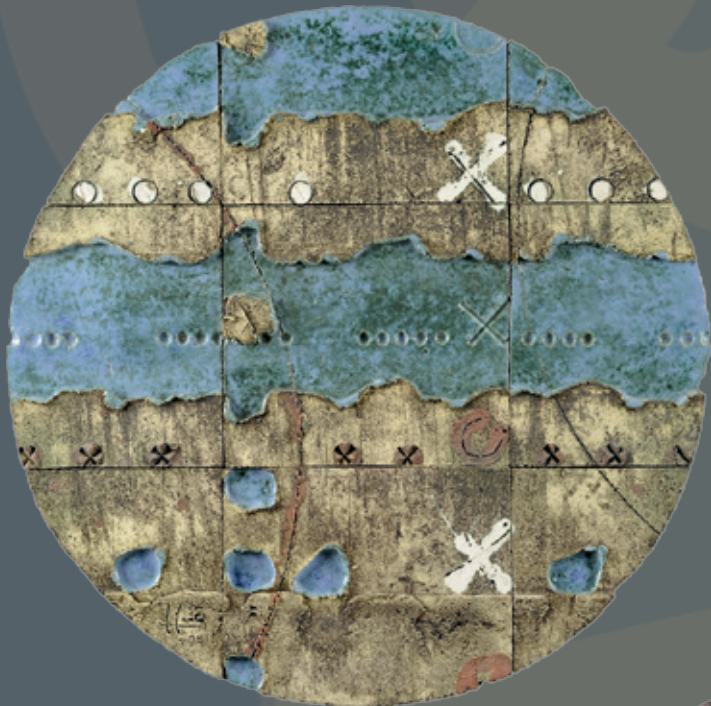

GALERIE JEAN-MARC LELOUCH N°4

Arts décoratifs du XXe siècle

11, Quai Voltaire 75007 PARIS

Fixe : +33(0)1 40 13 94 03 - Port. +33(0) 6 20 97 81 97

mail : contact@jmllelouch.com

Carlos Carle - Disque N°18 Bis

Disque en céramique émaillée polychrome. Glazed ceramic

Diam. 97 cm / 38,1 in



VOLTAIRE ANTIQUITES N°5

Michel VANDERMEERSCH

Faïences et porcelaines du XVIe au XVIIIe siècle

21 quai Voltaire 75007 PARIS

Tél : 01 42 61 23 10 Fax : 01 49 27 98 49

Port : 06 15 26 07 91 - vandermeersch75@gmail.com

Rare ensemble en porcelaine de Saint-Cloud composé d'un bol, un pot à tabac et un sucrier, décorés de broderies en camaïeu bleu, circa 1720-1730.

Diam. bol : 16 cm, H. pot à tabac : 15 cm,

H. sucrier : 10,5 cm.



JM BEALU & FILS N°6

Christian BEALU

Faïences et porcelaines du XVI au XVIIIe siècle

3 rue du Bac, 75007 PARIS

Tél. 01 45 48 46 53 - Port. 06 07 45 48 60

bealu@wanadoo.fr

Paire de carlins en porcelaine de Meissen (Saxe, Allemagne). Modèle de Kandler et Reinicke vers 1745. Marqués aux épées, et G pour la marque du peintre. H. 15,5cm

LEFEBVRE & FILS N°7

Céramiques contemporaines

24 rue du Bac 75007 PARIS

Tél. 01 42 61 18 40

lefebvreelfils@gmail.com

VANDERVEN ORIENTAL ART N°8

Floris Van der Ven

Art D'orient

Nachtegalslaantje 15211LE S

Hertogenbosh. PAYS-BAS

Port. + 31 653 17 8 521

info@vandervan.com

Expose 7 rue Paul-Louis Courier

75007 Paris

*An unusual « sancai » enamel
on biscuit group of a cavorting
lion (shi) with two herons
standing at its craggy base. ►*

China, Kangxi period

(1662-1722)

H. 22cm



GALERIE TIAGO N°9 ►

Sylvie Tiago

Céramiques d'Extrême-Orient

36 rue de l'Université 75007 Paris

Tél. 01 42 92 09 12. Port. 06 60 58 54 78

contact@galerietiago.com

*Paire de crapauds à 3 pattes sur leurs socles gravés en
bois. L'un des deux tient une perle dans sa bouche.*

Chine, 19ème siècle

H. 18,5 cm ; Long 15 cm ; Larg. 13, 5 cm

GALERIE VAUCLAIR N°10

Laurence et Denis VAUCLAIR

Céramique artistique, barbotine ►

24 rue de Beaune 75007 PARIS

Port. 06 09 48 27 86

info@galerie-vauclair.com

Delphin Massier, France,

Complet en céramique

au flamant rose,

vers 1880.

H. 130cm

(sans le bouquet).





BLANC & BLEU SARL N°11

Jean-Michel VIVONA

Porcelaines françaises XVIIIe et début XIXe

28Bis rue Maréchal Foch, 78350 JOUY-en-JOSAS

Tél. 06 89 98 53 95 - b.bleu@aliceadsl.fr

Invité chez Christophe PERLÈS, 20 rue de Beaune 75007 PARIS

Marronnière ovale à ozier, à plateau adhérent, en porcelaine dure.

Manufacture Royale de Sèvres, 1783, peintre Henri-Martin Prévost

Long 27cm, Larg 21cm, H. 15cm



MAXIME CHARRON N°12

Royal Provenance

Porcelaines de provenance royale

45 rue de Penthièvre 75008 Paris

Tél. 06 50 00 65 51

contact@royalprovenance.com

Invité chez Marie BIANCARELLI

10 rue de Beaune 75007 Paris

Paire de portraits en miniature

sur porcelaine de Sèvres, figurant

le Duc et la Duchesse de Nemours.

Signés par Clémence Naigeon-Turgan

(1802-1854). Dans leurs cadres

en bronze doré par Alphonse Giroux.

H. 14,3 cm (28cm avec cadre)

DRAGESCO-CRAMOISAN N°13

Porcelaines et verreries anciennes

13 rue de Beaune 75007 PARIS

T. +33(0)1 42 61 18 20 - bdragesco@orange.fr

Magnifique pot à eau et sa jatte en porcelaine tendre de Chantilly, vers 1740. Décor en relief de branches feuillagées et fleuries. Monture d'origine en vermeil, de très grande qualité.

Poinçon de décharge de Paris (1738-1744).

H. pot : 18,3cm, L. du bassin : 27cm



Pierre-Richard ROYER - S.A. ARMETAL N°14

Majoliques, émaux, verres, du Moyen-Age au XVIIe siècle

14 rue des Tournelles 75004 Paris

Tél. & Fax. 01 48 87 60 06 - Port. 06 08 54 70 31

prroyer@aol.com

Invité chez Alexandre PLATTI, 11 rue de Beaune 75007 Paris

*Vase bi-ansé en faïence polychrome à feuilles de chêne
traitées selon la variante technique appelée « zaffera diluita ».*

Toscane, Montelupo, vers 1480. H. 14cm



**France CRUÈGE
de FORCEVILLE N°15**

Céramiques du XXe siècle

2 rue Rossini 75009 PARIS

Tél. 06 89 30 30 88

forceville@orange.fr

Invité chez Françoise CARRIER « L'œil du pélican »

5 rue de Beaune 75007 Paris

« Exotisme » - René Buthaud (1886-1986)

1927 - Vase inspiré de la Perse - faïence stannifère à rehauts d'or.

H. 32,5cm

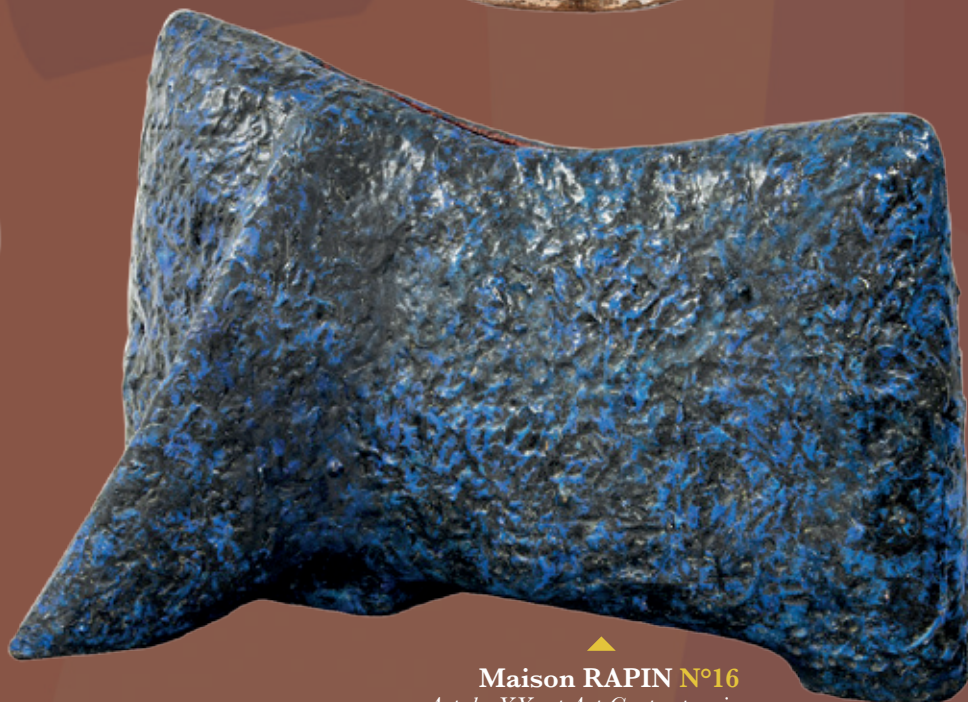

Maison RAPIN N°16

Art du XXe et Art Contemporain

3 rue de Beaune & 25 quai Voltaire

75007 PARIS- Tél. 01 42 61 24 21

contact@maison-rapin.com

Marcello Fantoni (1915 - 2011)

« Toro Blu » Céramique,

Italie, 1959 Signé et daté.

H. 69cm, Larg 110cm, P 55cm



GALERIE THEOREME N°17

Vincent L'HERROU

Céramiques anciennes de collection

15 rue de Lille 75007 PARIS

Tél. 01 40 15 93 23 Port. 06 07 11 42 84

galerietheoreme@club-internet.fr

Porcelaine montée par les Marchands-Merciers, cet éléphant en porcelaine de Meissen vers 1740 surmonté d'une allégorie de saison est adapté d'une base rocaïlle en bronze doré portant le poinçon au C couronné posé entre 1745 et 1749



1831 ART GALLERY N°18

Jean-Louis HERLÉDAN

Céramiques contemporaines

6 rue de Lille 75007 Paris

Tél. 01 75 51 78 68

Port. 06 08 48 59 35

jean-louis.herledan@1831artgallery.com

@1831artgallery.com

Monika DÉBUS,

Form white 2020

Dim. 60 x 25 cm



CAMILLE LEPRINCE N°19

Céramiques anciennes

5 rue de Castiglione 75001 PARIS

Port. 06 25 85 43 98 - info@camilleleprince.com

Invité chez Galerie AVELLINE

94 rue du Faubourg St Honoré 75008 PARIS

Plateau de table cabaret en faïence de Rouen

orné d'un décor aux Chinois inspiré

des porcelaines de Chine.

Vers 1740, XVIIIe siècle. Dim : 63 x 49 cm

INVITATION

De la part de / *From* :

vous invitent à découvrir les spécialistes
de renommée internationale de la
CERAMIQUE DE COLLECTION ET DES ARTS DU FEU
principalement dans le CARRÉ RIVE GAUCHE

*Invite you to discover our internationally renowned
ceramic specialists who will be exhibiting
mainly in the CARRÉ RIVE GAUCHE*

METRO

- Rue du Bac : ligne 12 • Saint-Germain-des-Prés : ligne 4

PARKING

- Bac Montalembert : accès par l'angle rue du Bac et rue Montalembert
- Saint-Germain : accès face au 169 boulevard Saint-Germain
- Louvre : accès sous le tunnel des Tuileries

Info : Tél. 33 (0)1 45 48 46 53
www.parcoursdelaceramique.com

